ข้อมูล ณ วันที่ ๓๑ มี.ค.๖๗

รายงานการปฏิบัติราชการประจำเดือน มีนาคม ๒๕๖๗

ประจำปีงบประมาณ ๒๕๖๗

สถานีตำรวจภูธรเนินกุ่ม

๑.งานอำนวยการ

◆ วันที่ ๕ มี.ค. ๒๕๖๗ เวลา ๐๘.๐๐ น.

พ.ต.ท.วิเลิศ รุ่งโรจน์ สวญ.สภ.เนินกุ่ม,พ.ต.ท.มนัส พรมภักดี สวป.สภ.เนินกุ่ม,ร.ต.ต.นิมิต เทียนสมจิตร รอง สว (ป.) สภ.เนินกุ่ม ร้อยเวร ๒๐ ได้เรียกแถวสายตรวจรถยนต์ พนักงานวิทยุ สิบเวรบริการ จราจร ธุรการทุกแผนกงาน เข้าแถวเคารพธงชาติ สวดมนต์ไหว้พระ กล่าวคำปฏิญาณตนและอุดมคติตำรวจ

👮‍♂️ วันนี้ (๖ มี.ค.๖๗) เวลา ๐๙.๓๐ น. พล.ต.ต.นิคม เครือนพรัตน์ ผบก.ภ.จว.พิษณุโลก
เป็นประธานการประชุมบริหารหน่วยงานในสังกัด ภ.จว.พิษณุโลก ครั้งที่ ๓/๒๕๖๗ ประจำเดือน มีนาคม ๒๕๖๗ พร้อมมอบใบประกาศเกียรติคุณ ให้แก่ข้าราชการตำรวจดีณ ห้องประชุม ภ.จว.พิษณุโลก

👍 สถานีตำรวจภูธรเนินกุ่ม ขอแสดงความยินดีกับข้าราชการตำรวจ สภ.เนินกุ่ม นำโดย พ.ต.ท.ทายาท เกษมสุข สว.สส.,ร.ต.ต.นิมิต เทียนสมจิตร รอง สว.(ป.)สภ.เนินกุ่ม และทีมงาน

◆ สภ.เนินกุ่ม วันที่ (๑๑ มี.ค. ๖๗) เวลา ๐๙.๐๐ น. พ.ต.ท.วิเลิศ รุ่งโรจน์ สวญ.สภ.เนินกุ่ม พร้อมหัวหน้างาน ของสภ.เนินกุ่มและข้าราชการตำรวจ สภ.เนินกุ่ม ประชุมประจำเดือน โดยมีหัวข้อการประชุมดังนี้ คือ

๑. การเตรียมความพร้อมรับการตรวจงานจเรตำรวจ (ทำทันที) ๒. การดำเนินการตามคำสั่งของผู้บังคับบัญชาแต่ละสายงาน

๓. การรักษาความสะอาดในสถานที่ราชการ และ บ้านพักราชการ โดยมอบหมายดำเนินการทำความสะอาดแฟลตตำรวจ สภ.เนินกุ่ม

๔.การออกประชาสัมพันธ์การเฝ้าระวังการลักขโมยสิ่งของ๕.การดำเนินงาน ITA ของสถานีตำรวจภูธรเนินกุ่ม๖.ได้มอบเกียรติบัตรให้กับข้าราชการตำรวจ

ณ ห้องประชุมศูนย์ปฏิบัติการสถานีตำรวจภูธรเนินกุ่ม ชั้น ๒ สภ.เนินกุ่ม อ.บางกระทุ่ม จว.พิษณุโลก

◆ สภ.เนินกุ่ม วันที่ ๑๓ มีนาคม ๖๗ เวลา ๐๙.๐๐ น.
นำโดย พ.ต.ท.วิเลิศ รุ่งโรจน์ สวญ.สภ.เนินกุ่ม,พ.ต.ท.มนัส พรมภักดี สวป.สภ.เนินกุ่ม พร้อมด้วยข้าราชการตำรวจ สภ.เนินกุ่ม ร่วมกันพัฒนาทำความสะอาดและปรับปรุงภูมิทัศน์โดยรอบของสถานีตำรวจภูธรเนินกุ่ม

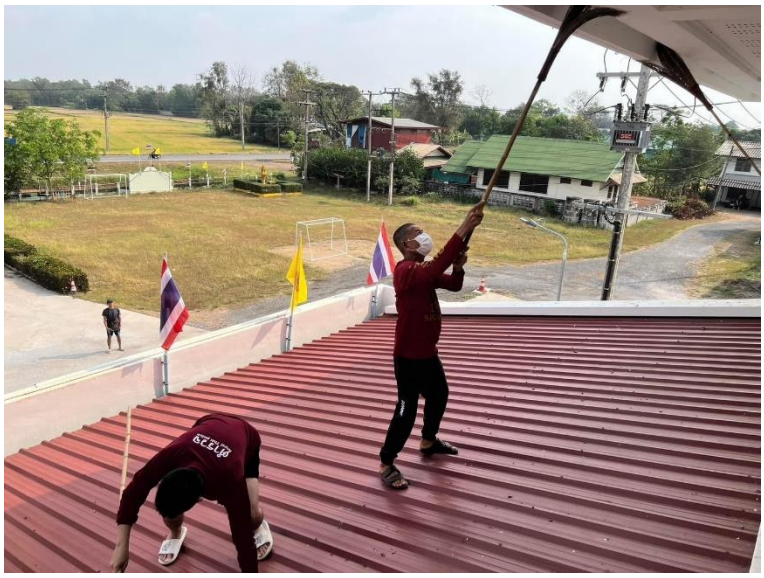

๒.งานป้องกันปราบปราม

◆ สภ.เนินกุ่ม วันนี้ (๕ มี.ค.๖๗) เวลา ๐๙.๐๐ น. พ.ต.ท.วิเลิศ รุ่งโรจน์ สวญ.สภ.เนินกุ่ม ,พ.ต.ท.มนัส พรมภักดี สวป.สภ.เนินกุ่ม พร้อมด้วยร้อยเวร ๒๐ ,สายตรวจรถยนต์ และสายตรวจตำบลทุกแห่ง และสายตรวจจราจ ร่วมประชุมวิเคราะห์อาชญากรรมประจำสัปดาห์ เพื่อปรับปรุงแผนการตรวจให้มีประสิทธิภาพ และกำชับการปฏิบัติหน้าที่ของเจ้าหน้าที่ผู้ปฏิบัติให้เป็นไปตามระเบียบ และข้อกฎหมาย เพิ่มความเข้มข้นในการออกตรวจรักษาความสงบเรียบร้อยในเขตพื้นที่ตำบลเนินกุ่ม และตำบลวัดตายม ณ ห้องปฏิบัติการสายตรวจงานป้องกันปราบปราม ชั้น ๑ สภ.เนินกุ่ม อ.บางกระทุ่ม จว.พิษณุโลก

◇ วันที่ ๗ มีนาคม ๒๕๖๗ เวลา ๐๙.๐๐ น. และเวลา ๒๑.๓๐ น.

◇ ภายใต้การอำนวยการของ พ.ต.ท.วิเลิศ รุ่งโรจน์ สวญ.สภ.เนินกุ่ม และกำกับดูแลโดย พ.ต.ม.มนัสพรมภักดี สวป.สภ.เนินกุ่ม สั่งการให้

◇ ร้อยเวร ๒๐ สายตรวจรถยนต์ และสายตรวจตำบลทุกแห่ง ออกตรวจพื้นที่รับผิดชอบ เพื่อป้องกันเหตุอาชญากรรม ดังนี้

◇ (-)ตรวจห้องควบคุมผู้ต้องหา (-)ร้านสะดวกซื้อ ๗-๑๑ เนินกุ่ม (-)ตลาดสดเนินกุ่ม (-)ร.ร.เนินกุ่มประชานุกูล
(-)ตรวจตู้แดง (-)รพ.สต.เนินกุ่ม (-)ไปรษณีย์เนินกุ่ม (-)ร.ร.เนินกุ่มวิทยา
(-)ทต.เนินกุ่ม (-)ปั๊มน้ำมันพีที (-)ทางหลวงหมายเลข ๑๑ (-)ร้านทองเยาวราช

👮 นี้ ๗ มีนาคม ๒๕๖๗ เวลา ๑๓.๐๐ น.

👮 ภายใต้การอำนวยการของ พ.ต.ท.วิเลิศ รุ่งโรจน์ สวญ.สภ.เนินกุ่ม และกำกับดูแลโดย พ.ต.ม.มนัสพรมภักดี สวป.สภ.เนินกุ่ม สั่งการให้

👮 ร้อยเวร ๒๐ สายตรวจรถยนต์ สายตรวจตำบล และสายตรวจจราจร ร่วมกันปฏิบัติหน้าที่ตั้งจุดตรวจป้องกันปราบปรามยาเสพติด อาวุธปืน และสิ่งผิดกฎหมายอื่น ๆ บริเวณป้องสายตรวจสันติบันเทิง ทางหลวงหมายเลข ๑๑ วังทอง – สากเหล็ก

👮 วันนี้ ๑๒ มีนาคม ๒๕๖๗ เวลาประมาณ ๑๔.๒๐ น.

👮 ส.ต.ต.คณาธิป นวลจำปา ผบ.(ป.) สภ.เนินกุ่ม ปฏิบัติหน้าที่สายตรวจสันติบันเทิง ขณะปฏิบัติหน้าที่ได้มีประชาชนมาขอความช่วยเหลือรถจักรยานยนต์น้ำมันหมดไม่มีเงิน ได้ออกเงินเติมน้ำมันให้จนสามารถเดินทางต่อได้

👮‍♀️ วันนี้ ๑๘ มีนาคม ๒๕๖๗ เวลา ๑๓.๕๐ น.

👮‍♀️ ภายใต้การอำนวยการของ พ.ต.ท.วิเลิศ รุ่งโรจน์ สวญ.สภ.เนินกุ่ม สั่งการให้ ร.ต.ต.นิมิต เทียนสมจิตร รอง สว.(ป.),ส.ต.ต. บุญนาวา บุญเจือ ผบ.หมู่(ป.) สภ.เนินกุ่ม สายตรวจวัดตายม ร่วมกับน.ส.ตรีรัตน์ ประพรม ปลัด อ.บางกระทุ่ม พร้อมด้วย เจ้าหน้าที่ รพ.บางกระทุ่ม

👮‍♀️ ด้พบปะเยี่ยมเยียนผู้ป่วยจิตเวช หมู่ ๑ ต.วัดตายม อ.บางกระทุ่ม ในพื้นที่รับผิดชอบ โดยได้ประชาสัมพันธ์แนะนำให้ทานยาตรงตามเวลากำหนด และ กำชับให้มารดา ผู้ปกครอง และ ญาติพี่น้องใกล้เคียงช่วยกันควบคุมดูเพื่อให้หายจากอาการป่วยและเพื่อป้องกันการก่อเหตุร้าย

๓.งานจราจร

◆ สภ.เนินกุ่ม ผลการปฏิบัติงานจราจรประจำเดือน มีนาคม ๒๕๖๗ ภายใต้อำนวยการโดย พ.ต.ท.วิเลิศ รุ่งโรจน์ สวญ.สภ.เนินกุ่ม พร้อมหัวหน้างาน พ.ต.ท.มนัส พรมภักดี สวป.สภ.เนินกุ่ม ปฏิบัติงานโดยข้าราชการตำรวจ สภ.เนินกุ่ม ด.ต.ประทีป ศรีคุณ ผบ.หมู่.(ป).สภ.เนินกุ่ม และข้าราชการตำรวจที่เกี่ยวข้อง

เมื่อวันที่ ๑๐ มี.ค. ๖๗ เวลา ๑๗.๐๐ น.ภายใต้นโยบายและข้อสั่งการของ พ.ต.ท.วิเลิศ รุ่งโรจน์ สวญ.สภ.เนินกุ่ม, พ.ต.ท.มนัส พรมภักดี สวป.สภ.เนินกุ่ม สั่งการให้ ร.ต.อ.ศักดิ์ชาย ออมสิน รอง สวป.สภ.เนินกุ่ม พร้อมกำลัง ให้การช่วยเหลือประชาชนรถยนต์เก๋งหม้อน้ำแห้ง บริเวณหน่วยบริการประชาชนสันติบันเทิงได้ประสานช่างดำเนินการเรียบร้อย

◆ สภ.เนินกุ่ม ผลการปฏิบัติงานจราจรประจำเดือน มีนาคม ๒๕๖๗ ภายใต้อำนวยการโดย พ.ต.ท.วิเลิศ รุ่งโรจน์ สวญ.สภ.เนินกุ่ม พร้อมหัวหน้างาน พ.ต.ท.มนัส พรมภักดี สวป.สภ.เนินกุ่ม ปฏิบัติงานโดยข้าราชการตำรวจ สภ.เนินกุ่ม ด.ต.ประทีป ศรีคุณ ผบ.หมู่.(ป).สภ.เนินกุ่ม และข้าราชการตำรวจที่เกี่ยวข้อง

วันนี้ ๒๐ มี.ค.๖๗ เวลา ๑๕.๓๐ น.อำนวยการโดย พ.ต.ท.วิเลิศ รุ่งโรจน์ สวญ.สภ.เนินกุ่ม สั่งการให้ ด.ต.ประทีป ศรีคุณ ผบ.หมู่ (ป.) สภ.เนินกุ่ม ปฏิบัติหน้าที่งานจราจร ได้ให้การช่วยเหลือประชาชนรถยนต์เก๋งขัดข้อง ป้ายทะเบียนหลุด ได้ให้การช่วยเหลือจนสามารถเดินทางต่อไปได้

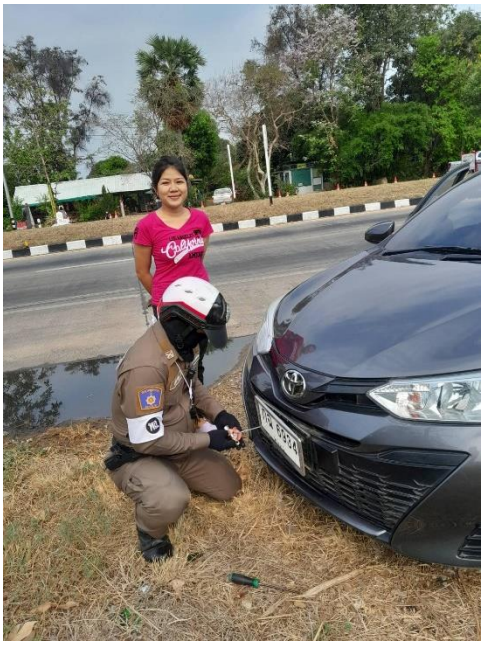

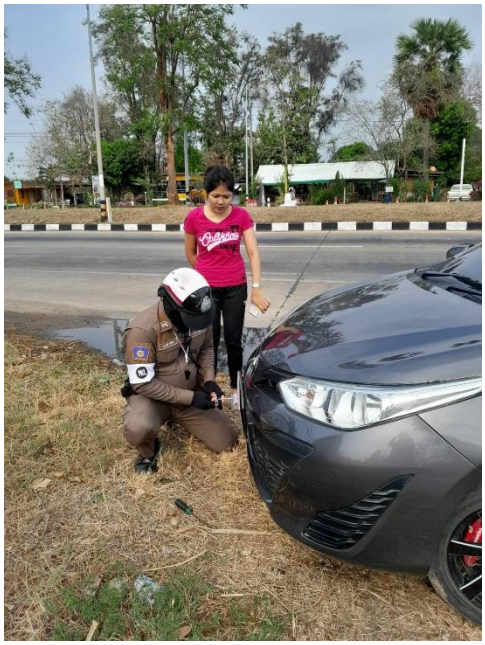

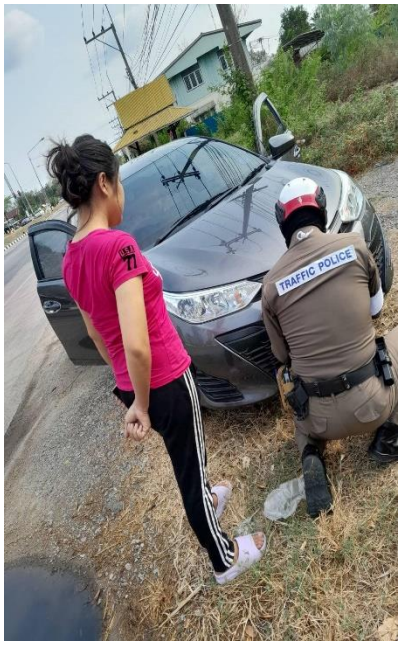

๔.งานสืบสวน

ผลการจับกุมตามหมายจับ ประจำเดือน มีนาคม ๒๕๖๗

จับกุมหมายเก่า ๑ หมาย ผู้ต้องหา ๑ คน

๑) ๖ มี.ค.๖๗ (แจ้งข้อกล่าวหา) นายเมธิชัย หรือเต้ย บุญพรม ผู้ต้องหาตามหมายจับศาลแขวงพิษณุโลกที่ ๒๑๐/๒๕๖๖ ลงวันที่ ๑๒ ก.ค.๖๖ ข้อหา “เป็นผู้ขับขี่ยานพาหนะ(รถยนต์)เสพยาเสพติดให้โทษประเภท ๑ โดยผิดกฎหมาย และเสพยาเสพติดให้โทษประเภท ๑ (ยาบ้า)โดยผิดกฎหมาย”

งานตำรวจภูธรเนินกุ่ม

(แจ้งหรือ)
หมายจับ

สำหรับศาลใช้

ที่ ๑๒๖ /๒๕๖๖

ในพระปรมาภิไธยพระมหากษัตริย์

ศาล แขวงพิษณุโลก

วันที่ ๑๒ เดือน กรกฎาคม พุทธศักราช ๒๕๖๖

ความอาญา

พนักงานสอบสวนสถานีตำรวจภูธรเนินกุ่ม ผู้ร้อง

หมายถึง สารวัตรใหญ่สถานีตำรวจภูธรเนินกุ่ม

ด้วย นายเมธิชัย บุญพรม

ซึ่งต้องหาว่ากระทำความผิดฐาน เสพยาเสพติดให้โทษประเภท ๑ (เมทแอมเฟตามีน) โดยฝ่าฝืนต่อกฎหมาย และเป็นผู้ขับขี่เสพยาเสพติดให้โทษประเภท ๑ (เมทแอมเฟตามีน) โดยฝ่าฝืนต่อกฎหมาย

กรณีมีหลักฐานตามสมควรว่า* นายเมธิชัย บุญพรม

☐ ๑. ได้หรือบ่งชะได้กระทำความผิดอาญาซึ่งมีอัตราโทษจำคุกอย่างสูงเกินสามปี

☑ ๒. ได้หรือบ่งชะได้กระทำความผิดอาญาและมีเหตุอันควรเชื่อว่า

☑ ๒.๑ จะหลบหนี

☐ ๒.๒ จะไปยุ่งเหยิงกับพยานหลักฐาน

☐ ๒.๓ ก่อเหตุอันตรายประการอื่น

☐ ๓. อื่นๆ

เพราะฉะนั้นให้ท่านจับตัว* นายเมธิชัย บุญพรม

เลขประจำตัวประชาชน ๑-๖๕๗๗-๐๒๑๑๒-๐๗-๑ เชื้อชาติ ไทย

สัญชาติ ไทย อาชีพ รับจ้าง อยู่บ้านเลขที่ ๑๒๔ หมู่ที่ ๕

ถนน - ตรอก/ซอย - โทรศัพท์มือถือ -

ตำบล/แขวง วัดตายม อำเภอ/เขต บางกระทุ่ม จังหวัด พิษณุโลก

โทรศัพท์ ไปส่งที่ สถานีตำรวจภูธรเนินกุ่ม

ภายในอายุความ ๑๐ ปี นับแต่วันที่ ๑๐ เดือน ตุลาคม พ.ศ. ๒๕๖๕ เพื่อจะได้

ดำเนินการตามกฎหมาย แต่ไม่เกินวันที่ ๑๐ เดือน ตุลาคม พ.ศ. ๒๕๖๕

ผู้พิพากษา

นางสาวบุณยนุช หวลพูนประเสริฐ (หรือ)

หมายเหตุ : * ให้ระบุชื่อตัว ชื่อสกุล และแนบสำเนารูปพรรณของบุคคลซึ่งจะถูกจับเท่าที่พอจะนำไปพร้อมกับหมายนี้ด้วย

ผลการจับกุมตามหมายจับ ประจำเดือน มีนาคม ๒๕๖๗

จับกุมหมายจับของ สภ.วัดโบสถ์

จับกุม ๑ หมาย ผู้ต้องหา ๑ คน

๑) ๑๒ มี.ค.๖๗ (แจ้งข้อกล่าวหา) นายขวัญประชา หรือขวัญ คิดชอบ ผู้ต้องหาตามหมายจับศาลแขวงพิษณุโลก ที่ ๓๙๖/๒๕๖๖ ข้อหา “เสพยาเสพติดให้โทษประเภท ๑(เมทแอมเฟตามีน)โดยผิดกฎหมาย”

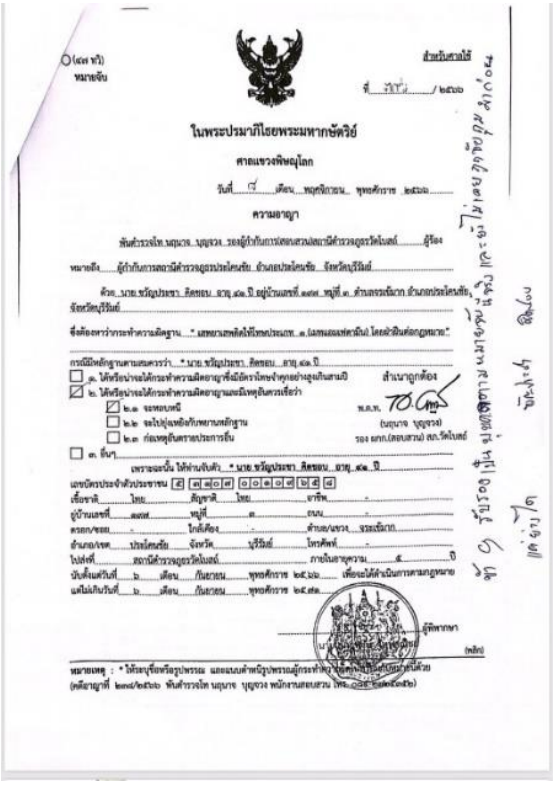

(๔๙ ทวิ)
หมายจับ

สำหรับศาลใช้

ที่ ๑๖๗๔ / ๒๕๖๖

ในพระปรมาภิไธยพระมหากษัตริย์

ศาลแขวงพิษณุโลก

วันที่ ๗ เดือน พฤศจิกายน พุทธศักราช ๒๕๖๖

ความอาญา

พันตำรวจโท.นฤนาถ บุญเจวง รองผู้กำกับการสอบสวนสถานีตำรวจภูธรวัดโบสถ์ ผู้ร้อง

หมายถึง ผู้กำกับการสถานีตำรวจภูธรบางระกำ อำเภอบางระกำ จังหวัดพิษณุโลก

ด้วย นาย.ขวัญประชา คิดชอบ อายุ ๔๑ ปี อยู่บ้านเลขที่ ๑๗๗ หมู่ที่ ๑ ตำบลวงฆ้อง อำเภอบางระกำ จังหวัดพิษณุโลก

ซึ่งต้องหาว่ากระทำความผิดฐาน * เสพยาเสพติดให้โทษประเภท ๑ (เมทแอมเฟตามีน) โดยผิดกฎหมาย *

การมีมีหลักฐานตามควรว่า * นาย.ขวัญประชา คิดชอบ อายุ ๔๑ ปี

☐ ๑. ได้หรือน่าจะได้กระทำความผิดอาญาซึ่งมีอัตราโทษจำคุกอย่างสูงเกินสามปี

☒ ๒. ได้หรือน่าจะได้กระทำความผิดอาญาและมีเหตุอันควรเชื่อว่า

☒ ๒.๑ จะหลบหนี

☐ ๒.๒ จะไปยุ่งเหยิงกับพยานหลักฐาน

☐ ๒.๓ ก่อเหตุอันตรายประการอื่น

☐ ๓. อื่นๆ

สำเนาถูกต้อง

พ.ต.ท. (นฤนาถ บุญเจวง)
รอง ผกก.(สอบสวน) สภ.วัดโบสถ์

เพราะฉะนั้น ให้จับตัว * นาย.ขวัญประชา คิดชอบ อายุ ๔๑ ปี

เลขบัตรประจำตัวประชาชน ๔ ๙๙๙๙ ๐๐๐๐๙ ๖๔ ๔

เชื้อชาติ ไทย สัญชาติ ไทย ศาสนา -

อยู่บ้านเลขที่ ๑๗๗ หมู่ที่ ๑ ถนน -

ตรอก/ซอย - ใกล้เคียง - ตำบล/แขวง วงฆ้อง

อำเภอ/เขต ประโดนชัย จังหวัด บุรีรัมย์ โทรศัพท์ -

ไปต่อที่ สถานีตำรวจภูธรวัดโบสถ์ ภายในอายุความ ๕ ปี

นับตั้งแต่วันที่ ๖ เดือน กันยายน พุทธศักราช ๒๕๖๖ เพื่อจะได้ดำเนินการตามกฎหมาย

แต่ไม่เกินวันที่ ๖ เดือน กันยายน พุทธศักราช ๒๕๗๑

ผู้พิพากษา

(หลัง)

หมายเหตุ : * ให้ระบุชื่อหรือรูปพรรณ และแนบคำพิมพ์ลายนิ้วมือผู้กระทำความผิดมาด้วยทุกนิ้ว
(คดีอาญาที่ ๒๗๔/๒๕๖๖ พันตำรวจโท นฤนาถ บุญเจวง หมายงานสอบสวน โทร. [illegible])

ผลการจับกุมคดียาเสพติดที่น่าสนใจ ประจำเดือน มีนาคม ๒๕๖๗

๑๕ มี.ค.๖๗ จับกุม นายณรงศักดิ์ หรือบอย คำเผื่อน อายุ ๓๐ ปี ที่อยู่ ๔๒/๕ ม.๕ ต.เนินกุ่ม อ.บางกระทุ่ม จ.พิษณุโลก เลขบัตรประชาชน ๑-๖๕๐๕-๐๐๐๘๔-๖๔-๘ ข้อหา “มียาเสพติดให้โทษประเภท ๑ (เมทแอมเฟตามีน) ไว้ในครอบครองโดยไม่ได้รับอนุญาต โดยกระทำการเพื่อการค้า และทำให้เกิดการแพร่กระจายในกลุ่มประชาชน , -เสพยาเสพติดให้โทษประเภท ๑ (เมทแอมเฟตามีน) โดยฝ่าฝืนต่อกฎหมาย ,มีอาวุธปืนไว้ในครอบครองโดยไม่ได้รับอนุญาตจากนายทะเบียน ” หมายเลขคดี ๓๔ /๖๗ ลงวันที่ ๑๕ มี.ค.๖๗

พร้อมของกลาง : ๑. ยาบ้า ลักษณะเม็ดกลมสีส้ม ประทับตัวอักษร WY จำนวน ๙ เม็ด

๒. อาวุธปืนยาวชนิดไทยประดิษฐ์(ปืนแก๊ป) จำนวน ๑ กระบอก

๓. โทรศัพท์มือถือ จำนวน ๑ เครื่อง

ผลการจับกุมคดียาเสพติดที่น่าสนใจ ประจำเดือน มีนาคม ๒๕๖๗

๑๕ มี.ค.๖๗ จับกุมนายไพรัช หรือเอ้ ก๊กเครือ อายุ ๔๐ ปี บ้านเลขที่ 27/5 ม.10 ต.เนินกุ่ม อ.บางกระทุ่ม จ.พิษณุโลก เลขบัตรประชาชน ๓-๖๕๐๕-๐๐๑๘๒-๓๑-๐ ข้อหา “มียาเสพติดให้โทษประเภท ๑ (เมทแอมเฟตามีน) ไว้ในครอบครองโดยผิดกฎหมาย” หมายเลขคดี ๓๕/๖๗ ลงวันที่ ๑๕ มี.ค.๖๗

พร้อมของกลาง ๑. ยาบ้า ลักษณะเม็ดกลมสีส้ม ประทับตัวอักษร WY จำนวน ๑๐ เม็ด

ชุดสืบสวนนำโดย พ.ต.ท.ทายาท เกษมสุข สว.สส.สภ.เนินกุ่ม พร้อมชุดสืบสวน สภ.เนินกุ่มฯ ได้ทำการร้องทุกข์กล่าวโทษ
ข้อหา ลักทรัพย์ในเวลากลางคืน จำนวน ๑ รายชื่อนามสมมุติ เด็กชายเบล อายุ ๑๔ ปี
ต่อมาได้นำตัวส่งพนักงานสอบสวนไว้แล้ว เพื่อดำเนินการต่อไป

พ.ต.ท.มนัส พรมภักดี สวป.ฯ สภ.เนินกุ่ม , พ.ต.ท.ทายาท เกษมสุข สว.สส.สภ.เนินกุ่ม พร้อมชุดสืบสวน สภ.เนินกุ่ม พร้อมชุดสืบสวน สายตรวจตำบล สภ.เนินกุ่ม และ คณะครู ๓ ฝ่าย (ครูฝ่ายตรวจพิสูจน์ ครูฝ่ายป้องกัน และครูฝ่ายปกครอง) รวมจำนวน ๓ ท่านโรงเรียนเนินกุ่มประชานุกูล

ร่วมจัดการประชุมขับเคลื่อนโครงการตำรวจประสานโรงเรียนเพื่อให้ บรรลุเป้าหมายในการแก้ไขยาเสพติด บุหรี่ไฟฟ้า การพนัน สื่อลามกอนาจาร การทะเลาะวิวาท ร้านเกม สถานบันเทิง ปัจจัยเสี่ยง และสามารถแก้ไขปัญหาได้อย่างเป็นระบบ

ผลการปฏิบัติคดียาเสพติด สภ.เนินกุ่ม เดือน มีนาคม 2567

ลำดับ	รายการ/ข้อหา	จำนวน/ราย	ผู้ต้องหา/คน	ของกลาง			หมายเหตุ
				ยาบ้า/เม็ด	ไอซ์/กรัม	อื่นๆ/ระบุ	
1	ผลิต	-	-	-	-	-	
2	จำหน่าย/พยายามจำหน่าย	-	-	-	-	-	
3	ครอบครองเพื่อการค้า	1	1	9	-	-	
4	ครอบครองโดยไม่ได้รับอนุญาต	1	1	10	-	-	
5	ครอบครองเพื่อเสพ	-	-	-	-	-	
6	เสพ /ดำเนินคดี	-	-	-	-	-	
7	ร้องทุกข์กล่าวโทษ เสพ/ขับเสพ	3	3	-	-	-	
8	จับตามหมายจับ (เสพ/ขับเสพ)	3	3	-	-	-	
9	เสพ ส่งศูนย์คัดกรอง	4	-	-	-	-	
	รวม	12	8	19	-	-	

๕.งานสอบสวน

👮 วันนี้ ๘ มีนาคม ๒๕๖๗ เวลา ๑๐.๐๐ น.

👮 นางสุธิณี เพ็งผล มีความประสงค์ที่จะขอรับของกลาง ซึ่ง ร.ต.อ.วิษณุ วงษ์มาก พนักงานสอบสวนในยึดเป็นของกลาง ในคดีอาญาที่ ๑๖/๒๕๖๗ พนักงานอัยการไม่ขอริบรถจักรยานยนต์ พนักงานสอบสวนจึงคืนรถยนต์ให้กับ นางสุธิณี เพ็งผล

👮 วันนี้ ๙ มีนาคม ๒๕๖๗ เวลา ๑๖.๐๐ น.

👮 เด็กชายอนุชิต มีศรี มีความประสงค์ที่จะขอรับของกลาง พ.ต.ต.ตฤณรัฐ ลาหล้าเลิศ พนักงานสอบสวนในยึดเป็นของกลาง ในคดีอาญาที่ ๘๘/๒๕๖๖ พนักงานอัยการไม่ขอริบพนักงานสอบสวนจึงคืนรถจักรยานให้กับ เด็กชายอนุชิต มีศรี

๖.งานจิตอาสา
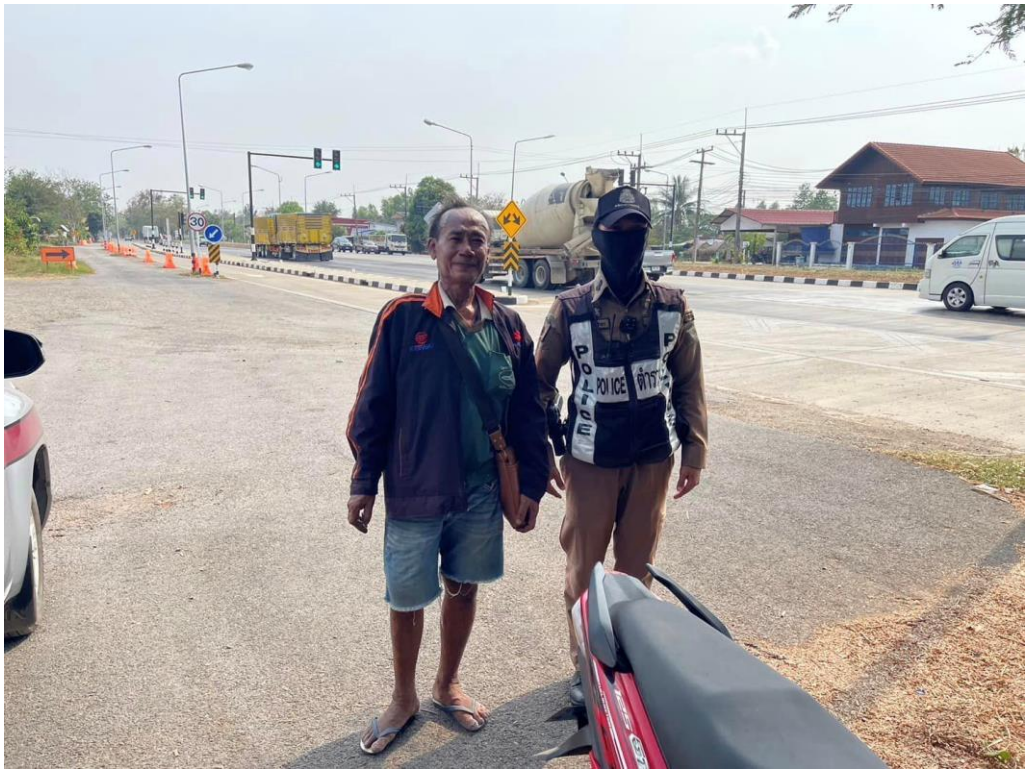
สภ.เนินกุ่ม
วันนี้ ๑๒ มีนาคม ๒๕๖๗ เวลาประมาณ ๑๔.๒๐ น.
ส.ต.ต.คณาธิป นวลจำปา ผบ.(ป.) สภ.เนินกุ่ม ปฏิบัติหน้าที่สายตรวจสันติบันเทิง ขณะปฏิบัติหน้าที่ได้มีประชาชนมาขอความช่วยเหลือรถจักรยานยนต์น้ำมันหมดไม่มีเงิน ได้ออกเงินเติมน้ำมันให้จนสามารถเดินทางต่อได้