ข้อมูล ณ วันที่ ๓๑ ธ.ค.๖๖

รายงานการปฏิบัติราชการประจำเดือน ธันวาคม ๒๕๖๖

ประจำปีงบประมาณ ๒๕๖๗

สถานีตำรวจภูธรเนินกุ่ม

๑.งานอำนวยการ

◆ ภ.จว.พิษณุโลก สภ.เนินกุ่ม วันนี้ (๑๒ ธ.ค. ๖๖) เวลา ๑๐:๐๐ น. พ.ต.ท.วิเลิศ รุ่งโรจน์ สวญ.สภ.เนินกุ่ม ได้ประชุมและมอบนโยบายชี้แจงข้อราชการในการบริหารราชการให้กับข้าราชการตำรวจในสังกัด สภ.เนินกุ่ม เนื่องในโอกาสที่ได้มารับตำแหน่งใหม่หลังจากประชุมเสร็จได้เลี้ยงอาหารกลางวันให้กับข้าราชการตำรวจ สภ.เนินกุ่ม เพื่อเป็นขวัญและกำลังใจในการปฏิบัติหน้าที่ ณ ห้องประชุม สภ.เนินกุ่ม ชั้น ๒ ต.เนินกุ่ม อ.บางกระทุ่ม จ.พิษณุโลก

👮‍♂️ สถานีตำรวจภูธรเนินกุ่ม วันนี้ ๑๙ ธ.ค.๖๖ เวลา ๐๙.๐๐ น.

ภายใต้การนำของ พ.ต.ท.วิเลิศ รุ่งโรจน์ สวญ.สภ.เนินกุ่ม พร้อมด้วยข้าราชการตำรวจชุดจิตอาสา สภ.เนินกุ่มเข้าร่วมกิจกรรมบริจาคโลหิตของเหล่ากาชาดจังหวัดพิษณุโลก ประจำเดือนธันวาคม ณ.ศูนย์ประสานแผนที่ว่าการอำเภอบางกระทุ่ม

👮‍♂️ วันที่ ๒๐ ธันวาคม ๒๕๖๖ เวลา ๒๐.๐๐ น.

พ.ต.ท.วิเลิศ รุ่งโรจน์ สวญ.สภ.เนินกุ่ม พร้อมด้วยข้าราชการตำรวจ สภ.เนินกุ่ม

ร่วมฟังพระสวดอภิธรรมพิธีบำเพ็ญกุศล คุณพ่อพายัพ คงคร้าม

บิดาของ ร.ต.อ.พิชัย คงคร้าม รอง สวป.สภ.เนินกุ่ม ณ วัดกำแพงมณี ม.๖ ต.โคกสลุด อ.บางกระทุ่ม จ.พิษณุโลก

◆ วันนี้ ๒๑ ธ.ค. ๒๕๖๖ เวลา ๑๔.๐๐ น.

พ.ต.ท.วิเลิศ รุ่งโรจน์ สวญ.สภ.เนินกุ่ม ,พ.ต.ท.มนัส พรมภักดี สวป.สภ.เนินกุ่ม ,ร.ต.อ.ศักดิ์ชัย ขุนพิลึก รอง สวป.ฯ ร้อยเวร ๒๐ ,สายตรวจรถยนต์, สายตรวจวัดตายม ,สายตรวจสันติบันเทิง, และชุดจิตอาสา สภ.เนินกุ่ม

ได้ร่วมกันนำของขวัญไปมอบให้กับน้องๆนักเรียนศูนย์พัฒนาเด็กเล็กตำบลวัดตายม และศูนย์พัฒนาเด็กเล็กเทศบาลตำบลเนินกุ่ม เพื่อเป็นรางวัลในกิจกรรมส่งท้ายปีเก่าต้อนรับปีใหม่

๒.งานป้องกันปราบปราม

◆ สภ.เนินกุ่ม วันนี้ (๘ ธ.ค. ๖๖) เวลา ๐๙.๐๐ น. ภายใต้การอำนวยการโดย พ.ต.ท.ศิริพงษ์ สิทธิเลิศ สวญ.สภ.เนินกุ่ม มอบหมายให้ พ.ต.ท.มนัส พรมภักดี สวป.สภ.เนินกุ่ม พร้อมด้วยร้อยเวร ๒๐ ,สายตรวจรถยนต์ และสายตรวจตำบลทุกแห่ง และสายตรวจจราจ ร่วมประชุมวิเคราะห์อาชญากรรมประจำสัปดาห์ เพื่อปรับปรุงแผนการตรวจให้มีประสิทธิภาพ และกำชับการปฏิบัติหน้าที่ของเจ้าหน้าที่ผู้ปฏิบัติให้เป็นไปตามระเบียบ และข้อกฎหมาย เพิ่มความเข้มข้นในการออกตรวจรักษาความสงบเรียบร้อยในเขตพื้นที่ตำบลเนินกุ่ม และตำบลวัดตายม ณ ห้องปฏิบัติการสายตรวจงานป้องกันปราบปราม ชั้น ๑ สภ.เนินกุ่ม อ.บางกระทุ่ม จว.พิษณุโลก

◇ วันที่ ๒๑ ธันวาคม ๒๕๖๖ เวลา ๐๙.๐๐ น. และเวลา ๒๒.๓๐ น.

◇ ภายใต้การอำนวยการของพ.ต.ท.ศิริพงษ์ สิทธิเลิศ สวญ.สภ.เนินกุ่ม และกำกับดูแลโดย พ.ต.ม.มนัสพรมภักดี สวป.สภ.เนินกุ่ม สั่งการให้

◇ ร้อยเวร ๒๐ สายตรวจรถยนต์ และสายตรวจตำบลทุกแห่ง ออกตรวจพื้นที่รับผิดชอบ ดังนี้

◇ (-)ตรวจห้องควบคุมผู้ต้องหา (-)ร้านสะดวกซื้อ ๗-๑๑ เนินกุ่ม (-)ตลาดสดเนินกุ่ม (-)ร.ร.เนินกุ่มประชานุกูล
(-)ตรวจตู้แดง (-)รพ.สต.เนินกุ่ม (-)ไปรษณีย์เนินกุ่ม (-)ร.ร.เนินกุ่มวิทยา
(-)ทต.เนินกุ่ม (-)ปั๊มน้ำมันพีที (-)ทางหลวงหมายเลข ๑๑ (-)ร้านทองเยาวราช

👮 วันนี้ ๒๗ ธันวาคม ๒๕๖๖ เวลา ๑๔.๐๐ น.

👮 ภายใต้การอำนวยการของพ.ต.ท.ศิริพงษ์ สิทธิเลิศ สวญ.สภ.เนินกุ่ม และกำกับดูแลโดย พ.ต.ม.มนัสพรมภักดี สวป.สภ.เนินกุ่ม สั่งการให้

👮 ร้อยเวร ๒๐ สายตรวจรถยนต์ สายตรวจตำบล และสายตรวจจราจร ร่วมกันปฏิบัติหน้าที่ตั้งจุดตรวจป้องกันปราบปรามยาเสพติด อาวุธปืน และสิ่งผิดกฎหมายอื่น ๆ บริเวณป้องสายตรวจสันติบันเทิง ทางหลวงหมายเลข ๑๑ วังทอง – สากเหล็ก

👮 วันนี้ 29 ธ.ค. 66 เวลา 10.00 น.

👮 นำโดย พ.ต.ท.วิเลิศ รุ่งโรจน์ สวญ.สภ.เนินกุ่ม,พ.ต.ท.มนัส พรมภักดี สวป.สภ.เนินกุ่ม,ร.ต.อ.บุญญกฤษฎิ์ นาคสุข รอง สวป.ฯ ร้อยเวร 20 พร้อมข้าราชการตำรวจ และชุดจิตอาสา สภ.เนินกุ่ม

👮 ร่วมอำนวยความสะดวกด้านการจราจรให้กับประชาชนผู้สัญจรเดินทางกลับภูมิลำเนาในช่วงเทศกาลส่งท้ายปีเก่าต้อนรับปีใหม่ 2567 และได้แจกนำมนต์ซึ่งได้รับจากสมเด็จพระสังฆราชฯ ผ้ายันต์และวัตถุมงคลต่างๆมอบให้กับประชาชนเพื่อเป็นเครื่องยึดเหนี่ยวจิตใจในช่วงเดินทางกลับบ้านนี้

๓.งานจราจร

◆ สภ.เนินกุ่ม ผลการปฏิบัติงานจราจรประจำเดือน ธันวาคม ๒๕๖๖ ภายใต้อำนวยการโดย พ.ต.ท.วิเลิศ รุ่งโรจน์ สวญ.สภ.เนินกุ่ม พร้อมหัวหน้างาน พ.ต.ท.มนัส พรมภักดี สวป.สภ.เนินกุ่ม ปฏิบัติงานโดยข้าราชการตำรวจ สภ.เนินกุ่ม ด.ต.ประทีป ศรีคุณ ผบ.หมู่.(ป).สภ.เนินกุ่ม และข้าราชการตำรวจที่เกี่ยวข้อง

วันที่ (๗ ธ.ค. ๖๖) เวลา ๑๕.๓๐ น.ร.ต.อ.บุญญกฤษฎิ์ นาคสุข รอง สวป.สภ.เนินกุ่ม,ร.ต.อ.ศักดิ์ชาย ออมสิน รอง สวป.สภ.เนินกุ่มร้อยเวร๒๐ พร้อมสายตรวจรถยนต์ สายตรวจตำบล จราจรและชุดว.๔๓ขณะปฏิบัติหน้าที่ตั้งจุดตรวจบริเวณหน่วยบริการประชาชนสันติบันเทิงได้มีรถยนต์กระบะขัดข้องไม่สามารถเดินทางต่อไปได้ จึงเข้าช่วยเหลือ พบนายทรงสิทธิ พิศสนอง สอบถามผู้ขับขี่ได้ไปส่งสินค้าและกำลังจะเดินทางกลับจังหวัดลพบุรี ตรวจสอบเบื้องต้นเกิดจากปัญหาน้ำมันหมดเจ้าหน้าที่ตำรวจจึงได้พาไปซื้อน้ำมันมาเติมเพื่อให้เดินทางต่อไปได้

◆ สภ.เนินกุ่ม ผลการปฏิบัติงานจราจรประจำเดือน ธันวาคม ๒๕๖๖ ภายใต้อำนวยการโดย พ.ต.ท.วิเลิศ รุ่งโรจน์ สวญ.สภ.เนินกุ่ม พร้อมหัวหน้างาน พ.ต.ท.มนัส พรมภักดี สวป.สภ.เนินกุ่ม ปฏิบัติงานโดยข้าราชการตำรวจ สภ.เนินกุ่ม ด.ต.ประทีป ศรีคุณ ผบ.หมู่.(ป).สภ.เนินกุ่ม และข้าราชการตำรวจที่เกี่ยวข้อง

วันนี้(๒๑ ธ.ค. ๖๖)เวลา ๑๐.๓๐ น.ด.ต.ประทีป ศรีคุณ ปฏิบัติงานเจ้าหน้าที่จราจร สภ.เนินกุ่ม และ ส.ต.อ.ชนินทร จินตนา ผบ.หมู่.ป.สภ.เนินกุ่มเข้าช่วยเหลือประชาชน รถยนต์แบตเตอรี่หมด ที่หน้าบริเวณป้อมสันติบันเทิง หมู่๙ ต.เนินกุ่ม อ.บางกระทุ่ม จ.พิษณุโลก และได้เข้าช่วยเหลือพ่วงแบตทำให้สามารถเดินทางต่อไปได้

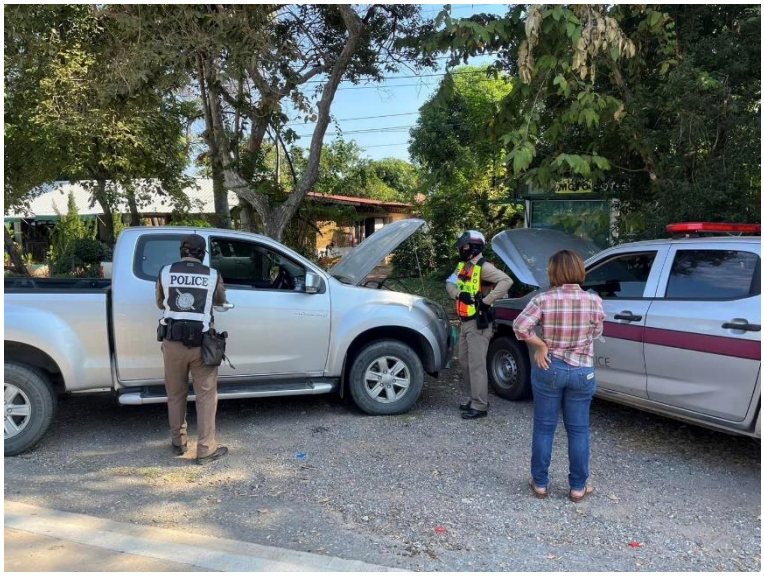

◆ สภ.เนินกุ่ม ผลการปฏิบัติงานจราจรประจำเดือน ธันวาคม ๒๕๖๖ ภายใต้อำนวยการโดย พ.ต.ท.วิเลิศ รุ่งโรจน์ สวญ.สภ.เนินกุ่ม พร้อมหัวหน้างาน พ.ต.ท.มนัส พรมภักดี สวป.สภ.เนินกุ่ม ปฏิบัติงานโดยข้าราชการตำรวจ สภ.เนินกุ่ม ด.ต.ประทีป ศรีคุณ ผบ.หมู่.(ป).สภ.เนินกุ่ม และข้าราชการตำรวจที่เกี่ยวข้อง

วันนี้ ๒๗ ธ.ค. ๒๕๖๖ เวลา ๑๕.๐๐น. นำโดย พ.ต.ท.วิเลิศ รุ่งโรจน์ สวญ.สภ.เนินกุ่ม พร้อมข้าราชการตำรวจ สภ.เนินกุ่ม และ ตำรวจชุดจิตอาสา สภ.เนินกุ่ม ดำเนินโครงการเพื่อติดตั้งป้ายป้องกันและลดอุบัติเหตุทางถนน (ป้ายชวนคิด ?) ในการจัดทำโครงการ (ป้ายชวนคิด ?) ของ สภ.เนินกุ่ม เพื่อลดจำนวนผู้เสียชีวิตและผู้บาดเจ็บ ช่วงเทศกาลปีใหม่ พ.ศ. ๒๕๖๗ ตามเป้าหมายที่ตำรวจภูธรจังหวัดพิษณุโลกกำหนด

๔.งานสืบสวน

แจ้งข้อกล่าวหา หมายใหม่ ๑ หมาย ผู้ต้องหา ๑ คน

๑) ๗ ธ.ค.๖๖ (แจ้งข้อกล่าวหา) นายทศวัชร์ สร้อยมหาเวก หมายจับศาลแขวงพิษณุโลก ที่ ๓๖๖/๒๕๖๖ ลงวันที่ ๒๗ พ.ย.๖๖ ข้อหา " ลักทรัพย์ในเคหสถาน ในเวลากลางคืน "

จับกุมหมายเก่า ๑ หมาย ผู้ต้องหา ๑ คน

๒) ๑๓ ธ.ค.๖๖ จับกุม นายสิทธิพร จำปาทอง หมายจับศาลแขวงพิษณุโลก ที่ จ.๒๗๒/๒๕๖๖ ลง ๔ ก.ย.๖๖ ข้อหา " เป็นผู้ขับขี่ยานพาหนะ(รถยนต์)เสพยาเสพติดให้โทษประเภท ๑ โดยผิดกฎหมายและเสพยาเสพติดให้โทษประเภท ๑ (ยาบ้า) โดยผิดกฎหมาย "

จับกุมหมายเก่า ๑ หมาย ผู้ต้องหา ๑ คน

๓) ๒๗ ธ.ค.๖๖ จับกุมนายเวชยันต์ กางศรี หมายจับศาลจังหวัดพิษณุโลก ที่ จ.๒๒๕/๒๕๖๖ ลง ๑๔ ก.ค.๖๖ ข้อหา “ นำเข้าสู่ระบบคอมพิวเตอร์ซึ่งข้อมูลคอมพิวเตอร์ปลอมไม่ว่าทั้งหมด หรือบางส่วนหรือข้อมูลคอมพิวเตอร์อันเป็นเท็จ โดยประกาที่น่าจะเกิดความเสียหายแก่ผู้อื่น หรือประชาชน,ฉ้อโกงประชาชนตามพระราชบัญญัติว่าด้วยการกระทำผิดเกี่ยวกับคอมพิวเตอร์ พ ศ.๒๕๕๐ มาตรา ๑๔ ”

ผลการจับกุมคดียาเสพติดที่น่าสนใจ ประจำเดือน ธันวาคม ๒๕๖๖

๒๑ ธ.ค.๖๖ จับกุมนายภัทรพล นาคอินทร์ อายุ ๒๘ ปี (เลขบัตรประชาชน ๑-๖๕๐๕-๐๐๐๘๙-๖๐-๗) บ้านเลขที่ ๓๔/๔ ม.๑ ต.นครป่าหมาก อ.บางกระทุ่ม จ.พิษณุโลก ข้อหา “มียาเสพติดให้โทษประเภท ๑(ยาบ้า)ไว้ครอบครองโดยไม่ได้รับอนุญาตอันเป็นการกระทำเพื่อการค้าและก่อให้เกิดการแพร่กระจายในกลุ่มประชาชน,เป็นผู้ขับขี่ยานพาหน(รถจักรยานยนต์) เสพยาเสพติดให้โทษประเภท ๑(ยาบ้า)โดยผิดกฎหมาย,เสพยาเสพติดให้โทษประเภท ” หมายเลขคดี ๘๙ /๖๖ ลงวันที่ ๒๑ ธ.ค.๖๖

พร้อมของกลาง - ยาเสพติดให้โทษประเภท ๑(เมทแอมเฟตามิน) จำนวน ๔๓ เม็ด
- รถจักรยานยนต์ ฮอนด้า เวฟ สีขาว-ดำ จำนวน ๑ คัน
- โทรศัพท์มือถือ จำนวน ๑ เครื่อง
- กระเป๋าสะพาย จำนวน ๑ ใบ

ผลการจับกุมคดียาเสพติดที่น่าสนใจ ประจำเดือน ธันวาคม ๒๕๖๖

๒๖ ธ.ค.๖๖ จับกุม นายธานินทร์ นุ่มโฉม อายุ ๕๙ ปี (เลขบัตรประชาชน ๓-๖๕๐๕-๐๐๔๓๕-๔๖-๓) บ้านเลขที่ ๑๑๗ หมู่ ๖ ต.วัดตายม อ.บางกระทุ่ม จ.พิษณุโลก ข้อหา “ข้อหาครอบครองยาเสพติดประเภทที่ ๑ (ยาบ้า) “ มียาเสพติดให้โทษประเภท ๑ (ยาบ้า) ไว้ครอบครองโดยเพื่อเสพโดยผิดกฎหมาย เสพยาเสพติดให้โทษประเภท ๑(ยาบ้า)โดยผิดกฎหมาย ” หมายเลขคดี ๙๑ /๖๖ ลงวันที่ ๒๖ ธ.ค.๖๖ พร้อมของกลาง - ยาบ้าเม็ดสีส้มของกลางจำนวน ยาบ้า ๕ เม็ด

ชุดสืบสวน สภ.เนินกุ่ม โดยการนำของ พ.ต.ท.ทายาท เกษมสุข สว.สส.สภ.เนินกุ่ม พร้อมกำลังชุดสืบสวนได้ทำการร้องทุกข์/กล่าวโทษ เด็กชาย อนุชิต หรือ บิว ชูศรี อายุ ๑๓ ปี อยู่บ้านเลขที่ ๙/๑๒ ม.๑๐ ต.ไผ่ล้อม อ.บางกระทุ่ม จ.พิษณุโลก พร้อมของกลาง

-ขวดเหล้าหงษ์ทอง จำนวน ๑ ขวด

-เหล้าบรรจุในขวดน้ำเอเวอพี. จำนวน ๑ ขวด

-รถจักรยาน สีแดง จำนวน ๑ คัน

โดยกล่าวหาว่า "ลักทรัพย์ในเคหสถานในเวลากลางคืนโดยใช้ยานพาหนะเพื่อสะดวกแก่การกระทำความผิดฯลฯ หรือรับของโจร" อนึ่ง การจับกุมตัวและการควบคุมตัว จนถึงในชั้นสอบสวน ได้ดำเนินการตาม พ.ร.บ.ป้องกันและปราบปรามการทรมาน พ.ศ.๒๕๖๕ ตามกฎหมายทุกประการ

ชุดสืบสวน สภ.เนินกุ่ม ขอรายงานการส่งตัวผู้เสพ /ผู้ติดยาเสพติด เข้ารับการบำบัดรพ.บางกระทุ่ม ในห้วงระดม วันที่ ๑๘ - ๒๗ ธันวาคม ๒๕๖๖

จำนวน ๑ ราย

◆ นายสุบิน สารชาติ อายุ ๓๕ ปี ที่อยู่ ๑๓๕ หมู่ ๑ ต.พญาวัง อ.บึงสามพันจ.เพชรบูรณ์

บุคคลพ้นโทษ/พักโทษ ทั้งหมด ๔ ราย

<u>"จัดเก็บ DNAแล้ว ๓ ราย"</u>

- **ไม่มีบุคคลพ้นโทษในเดือน ธันวาคม ๒๕๖๖**
- **ตรวจเยี่ยมบุคคลเดือนธันวาคม ๖๖ จำนวน ๔ ราย**
  - **พบตัว ๒ ราย**
  - **อยู่ในเรือนจำ ๒ ราย**
  - **ทำงานต่างจังหวัด - ราย**
  - **ยังไม่ได้เก็บ DNA ๐ ราย**

ผลการปฏิบัติคดียาเสพติด สภ.เนินกุ่ม เดือน ธันวาคม 2566

ลำดับ	รายการ/ข้อหา	จำนวน/ราย	ผู้ต้องหา/คน	ของกลาง			หมายเหตุ
				ยาบ้า/เม็ด	ไอซ์/กรัม	อื่นๆ/ระบุ	
1	ผลิต	-	-	-	-	-	
2	จำหน่าย/พยายามจำหน่าย	-	-	-	-	-	
3	ครอบครองเพื่อการค้า	1	1	43	-	-	
4	ครอบครองโดยไม่ได้รับอนุญาต	-	-	-	-	-	
5	ครอบครองเพื่อเสพ	1	1	5	-	-	
6	เสพ /ดำเนินคดี	-	-	-	-	-	
7	ร้องทุกข์กล่าวโทษ เสพ/ขับเสพ	8	8	-	-	-	
8	จับตามหมายจับ (เสพ/ขับเสพ)	1	1	-	-	-	
9	เสพ ส่งศูนย์คัดกรอง	10		-	-	-	
	รวม	21	11	43	-	-	

๕.งานสอบสวน

◆ วันที่ ๑๒ ธ.ค ๖๖ เวลาประมาณ ๑๒.๐๐ น

พนักงานสอบสวน สภ.เนินกุ่มได้รับแจ้งเหตุรถจักรยานยนต์เฉี่ยวชน เสียหลัก ล้มลง จึงเดินทางไปตรวจที่เกิดเหตุ และนำส่งผู้บาดเจ็บส่งโรงพยาบาลบางกระทุ่ม

๖.งานจิตอาสา

◆ วันนี้ ๒๑ ธ.ค. ๒๕๖๖ เวลา ๑๔.๐๐ น.

พ.ต.ท.วิเลิศ รุ่งโรจน์ สวญ.สภ.เนินกุ่ม ,พ.ต.ท.มนัส พรมภักดี สวป.สภ.เนินกุ่ม ,ร.ต.อ.ศักดิ์ชัย ขุนพิลึก รอง สวป.ฯ ร้อยเวร ๒๐ ,สายตรวจรถยนต์, สายตรวจวัดตายม ,สายตรวจสันติบันเทิง, และชุดจิตอาสา สภ.เนินกุ่ม

ได้ร่วมกันนำของขวัญไปมอบให้กับน้องๆนักเรียนศูนย์พัฒนาเด็กเล็กตำบลวัดตายม และศูนย์พัฒนาเด็กเล็กเทศบาลตำบลเนินกุ่ม เพื่อเป็นรางวัลในกิจกรรมส่งท้ายปีเก่าต้อนรับปีใหม่

👮‍♂️ สถานีตำรวจภูธรเนินกุ่ม วันนี้ ๑๙ ธ.ค.๖๖ เวลา ๐๙.๐๐ น.

ภายใต้การนำของ พ.ต.ท.วิเลิศ รุ่งโรจน์ สวญ.สภ.เนินกุ่ม พร้อมด้วยข้าราชการตำรวจชุดจิตอาสา สภ.เนินกุ่มเข้าร่วมกิจกรรมบริจาคโลหิตของเหล่ากาชาดจังหวัดพิษณุโลก ประจำเดือนธันวาคม ณ.ศูนย์ประสานแผนที่ว่าการอำเภอบางกระทุ่ม

👮‍♂️ วันนี้ ๒๗ ธ.ค. ๒๕๖๖ เวลา ๑๕.๐๐น. นำโดย พ.ต.ท.วิเลิศ รุ่งโรจน์ สวญ.สภ.เนินกุ่ม พร้อมข้าราชการตำรวจ สภ.เนินกุ่ม และ ตำรวจชุดจิตอาสา สภ.เนินกุ่ม ดำเนินโครงการเพื่อติดตั้งป้ายป้องกันและลดอุบัติเหตุทางถนน (ป้ายชวนคิด ?) ในการจัดทำโครงการ (ป้ายชวนคิด ?) ของ สภ.เนินกุ่ม เพื่อลดจำนวนผู้เสียชีวิตและผู้บาดเจ็บ ช่วงเทศกาลปีใหม่ พ.ศ.๒๕๖๗ ตามเป้าหมายที่ตำรวจภูธรจังหวัดพิษณุโลกกำหนด

👮 วันนี้ 29 ธ.ค. 66 เวลา 10.00 น.

👮 นำโดย พ.ต.ท.วิเลิศ รุ่งโรจน์ สวญ.สภ.เนินกุ่ม,พ.ต.ท.มนัส พรมภักดี สวป.สภ.เนินกุ่ม,ร.ต.อ.บุญญกฤษฎิ์ นาคสุขรอง สวป.ฯ ร้อยเวร 20 พร้อมข้าราชการตำรวจ และชุดจิตอาสา สภ.เนินกุ่ม

👮 ร่วมอำนวยความสะดวกด้านการจราจรให้กับประชาชนผู้สัญจรเดินทางกลับภูมิลำเนาในช่วงเทศกาลส่งท้ายปีเก่าต้อนรับปีใหม่ 2567 และได้แจกนำมนต์ซึ่งได้รับจากสมเด็จพระสังฆราชฯ ผ้ายันต์และวัตถุมงคลต่างๆมอบให้กับประชาชนเพื่อเป็นเครื่องยึดเหนี่ยวจิตใจในช่วงเดินทางกลับบ้านนี้